LODI
K-142
DRINKING WATER TAP

DIMENSIONS

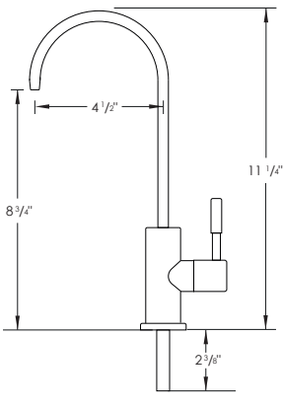

RECOMMENDED ACCESSORIES

A-802
FAUCET PLATE

HANDLE TYPE

LEVER

NUMBER OF HANDLE

1

CARTRIDGE MODEL

DRIP-FREE DISC CERAMIC CARTRIDGE

SIZE: 25mm
STYLE: LEVER

INSTALLATION

DESIGNED FOR EASY INSTALLATION.
INSTALLATION INSTRUCTION INCLUDED IN THE BOX

FAUCET FINISH

BRUSHED (**S**)	MATTE BLACK (**N**)
BRUSHED GOLD (**G**)	

PRODUCT DIMENSIONS

Faucet Height (in)	11 1/4"
Spout Height (in)	8 3/4"
Spout Reach (in)	4 1/2"

CONFIGURATION

✓ **1-HOLE** **3-HOLES**

SPOUT ROTATION (DEGREES)

360°

MATERIAL

STAINLESS STEEL T-304

CUT OUT HOLE

1/2"

DECK PLATE

NO INCLUDED.
REQUIRED FOR 3 HOLES INSTALLATION

WATER FLOW

MAX.
2.5
WATER FLOW RATE (**GPM**)

WATERLINES MODEL

CONNECTIONS 3/8"

WARRANTY

This product is covered by a limited lifetime warranty.
Consult our website for complete details.

PRODUCT CARE

- Wipe faucet with damp cloth and mild household cleanser.
- Dry with soft cloth to maintain original appearance.
- Remove hard water stains with 50/50 solution vinegar and water.
- If mineral deposits are too hard to remove, specially in the aerator, unscrew aerator by hand or with tool provided with faucet, soak aerator in 50/50 vinegar and water solution for several hours, rub your fingers and use a tooth brush to remove mineral deposits, place aerator back into original position.

CONÇU AU CANADA
DESIGNED IN CANADA

STANDARDS COMPLIANCE

UPC C ®

Stylish International Inc. www.stylishkb.com stylish.international.inc care@stylishkb.com +1-855-789-5352

Products and specifications shown are subject to change without notice. Please contact our technical support at care@stylishkb.com for any further queries, replacement parts requests, etc. **©2021 Stylish® all right reserved.**

LODI
K-142
ROBINET D'EAU POTABLE

DIMENSIONS

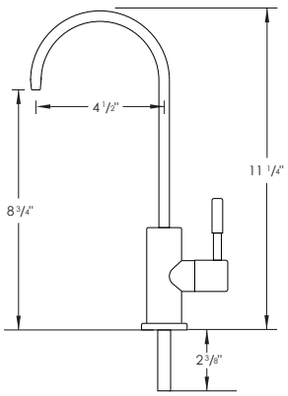

ACCESSOIRES RECOMMANDÉS

A-802
PLAQUE DE ROBINET

TYPE DE POIGNÉE

LEVIER

NOMBRE DE POIGNÉE

1

MODÈLE DE CARTOUCHE

CARTOUCHE CÉRAMIQUE À DISQUE SANS GOUTTE

TAILLE: 25mm
STYLE: LEVIER

INSTALLATION

CONÇU POUR UNE INSTALLATION FACILE.
INSTRUCTIONS D'INSTALLATION INCLUSES DANS LA BOÎTE

FINITION DU ROBINET

BROSSÉ (**S**)	NOIR MAT (**N**)
DORÉ BROSSÉ (**G**)	

DIMENSIONS DU PRODUIT

Hauteur du robinet (po)	11 1/4"
Hauteur du bec(po)	8 3/4"
Portée du bec (po)	4 1/2"

CONFIGURATION

✓ **1-TROU** **3-TROUS**

ROTATION DU BEC (DEGRÉS)

360°

MATÉRIEL

ACIER INOXYDABLE T-304

TAILLE DE LA COUPE

1/2"

PLAQUE DE PLATEAU

NON INCLUS.
REQUIS POUR UNE INSTALLATION À 3 TROUS

DÉBIT D'EAU

MAX.
2.5
DÉBIT D'EAU (GPM)

MODÈLE DE FLOTTAISON

CONNEXIONS 3/8"

GARANTIE

Ce produit est couvert par une garantie à vie limitée.
Consultez notre site internet pour obtenir tous les détails.

CONÇU AU CANADA
DESIGNED IN CANADA

NORMES CONFORMES

UPC C ®

ENTRETIEN

- Essuyez le robinet avec un chiffon humide et un nettoyant ménager doux.
- Séchez avec un chiffon doux pour conserver l'apparence d'origine.
- Enlevez les taches d'eau calcaire avec un mélange de 50 % d'eau et 50 % de vinaigre.
- Si les dépôts de minéraux sont trop difficiles à enlever, spécialement dans l'aérateur, dévissez-le à la main ou à l'aide d'un outil fourni avec le robinet, trempez-le dans un mélange de 50 % d'eau et 50 % de vinaigre pendant plusieurs heures, utilisez une brosse à dents pour éliminer les dépôts de minéraux, et replacez-le dans sa position originale.

Stylish International Inc. www.stylishkb.com stylish.international.inc care@stylishkb.com +1-855-789-5352

Les produits et spécifications présentés sont susceptibles d'être modifiés sans préavis. Veuillez contacter notre support technique à l'adresse care@stylishkb.com pour toute autre question, demande de pièces de rechange, etc. **©2021 Stylish® tous droits réservés.**